2023年3月から新メニュー

Bistro Avanti Takeout Menu

ご飯の大盛無料◎

販売時間：11:30-15:00 / 18:00-21:00

日替わりプレート

¥ 850(税込)
¥ 1,000(税込)
メイン1.5倍

ハンバーグプレート

ソースはスタッフまで
¥ 900(税込)

仁尾酢BBQ丼

ポークorチキン
¥ 850(税込)
¥ 1,000(税込)
肉1.5倍

タコライス

¥ 850(税込)

農園ミネストローネスープ

¥ 150(税込)

農園ポタージュスープ

温製または冷製
¥ 250(税込)

温玉添えロコモコ丼

¥ 950(税込)

農園野菜カレー

¥ 750(税込)
¥ 950(税込) ＋ミニハンバーグ
¥ 950(税込) ＋短角牛

ビストロバターチキンカレー

¥ 800(税込)
¥ 1,000(税込) ＋ミニハンバーグ

短角牛ハヤシライス

¥ 900(税込)
¥ 1,100(税込) ＋ミニハンバーグ

野菜タパス

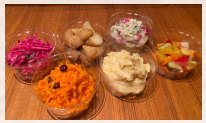

①人参ラペ
②キャベツのレモングラスサラダ
③小芋の西京味噌
④3種のじゃがいものポテトサラダ
⑤野菜ピクルス
⑥紫キャベツマリネ
⑦ラタトゥイユ
各¥250(税込)

オリーブ卵温玉

お好きなメニューへトッピング ¥ 150(税込)

こちらのメニューはソースが選べます♪
和風・和風柚子胡椒ゴマダレ・仁尾酢BBQ・燻製醤油オニオン・中屋味噌マスタード・バルサミコワサビ・バルサミコジンジャー

ローストビーフ丼

¥ 850(税込)
¥ 1,050(税込)
肉1.5倍

カモロースト丼

¥ 850(税込)
¥ 1,050(税込)
肉1.5倍

こちらのメニューはドレッシングが選べます♪
中屋味噌シーザー・柑橘ジンジャー・レモングラス・和風オニオン・ハニーマスタード・柚子胡椒ゴマドレ・赤玉ねぎワサビ

農園野菜サラダボウル（バゲット/プチパン/ご飯付）

ローストチキン・ローストポーク・サラダチキン
¥ 800(税込)
ローストビーフ・カモ・生ハム
¥ 950(税込)

サラダチキン丼

¥ 700(税込)
¥ 800(税込)
肉1.5倍

ミニサラダ

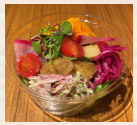

¥ 250(税込)

こちらのメニューも、ランチタイムのご注文OKです♫
お時間をいただく場合もございますので、
予めご予約いただくことをおススメいたします☆

キッシュ・クロックムッシュ

¥1,100(税込)
ミニサラダ付

短角牛ステーキ丼

♪選べるソース♪
和風・和風柚子胡椒ゴマダレ
仁尾酢BBQ
燻製醤油オニオン
中屋味噌マスタード
バルサミコワサビ
バルサミコジンジャー
¥ 1,400(税込)
¥ 1,850(税込) 肉1.5倍

Bistro Avantiアプリ
QRコード

Bistro Avantiのアプリより、
テイクアウト商品注文可能☆
(お支払方法はクレジットカードのみ)

ご予約・ご注文
お待ちしております

Bistro Avanti
☎03-6233-7708